

Material de apoyo para la docencia.

*Atlas Dermatología.*  
*Pregrado y residentes en Dermatología y MGI.*

Dra. Msc. María G. Chamizo Cabrera.  
Especialista de II grado en Dermatología.

# I. Tema # I. Lesiones elementales primarias y secundarias.

## Lesiones elementales primarias.

### 1. Mancha o mácula.

a. Manchas de origen vascular.

\* Eritema.



Lupus eritematoso subagudo



Roséola sifilítica.

\* Cianosis.



Síndrome de Raynaud's.

Púrpura.



Vasculitis. (Púrpura pigmentaria progresiva)

\*Angioma.



Hemangioma capilar.



Angioma plano

b. Manchas pigmentarias.

\* Melanógenas.

Hipercrómicas

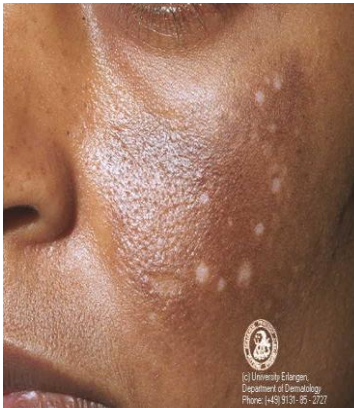

Cloasma.

Hipocrómicas.



Pityriasis alba.

Acrómicas



Vitiligo.

\*Hematógenas.



Dermatitis de estasis

\*De otros orígenes.



Tatuaje.



## 2. Pápula.



Liquen plano.



Sífilis secundaria.

## 3. Placa.

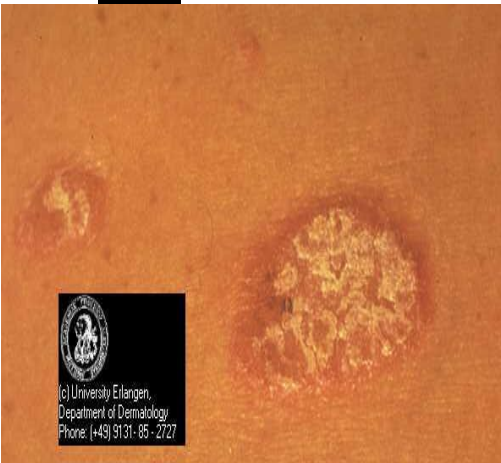

Psoriasis vulgar.



Lepra dimorfa.

## 4. Nódulo.



Lepra lepromatosa.



Eritema nudoso.

## 5. Tumor.



Carcinoma epidermoide.



Epitelioma basal.



Melanoma maligno.

## 6. Roncha o Habón.



Urticaria aguda.



Urticaria facticia.

## 7. Vesículas.



Herpes simple.



Herpes zóster.



**8. Ampolla.**



Penfigoide ampoloso.



Pénfigo vulgar.

**9. Pústula.**



Acné.



Pustulosis palmoplantar.

**10. Quiste.**



Quiste pilosebáceo.

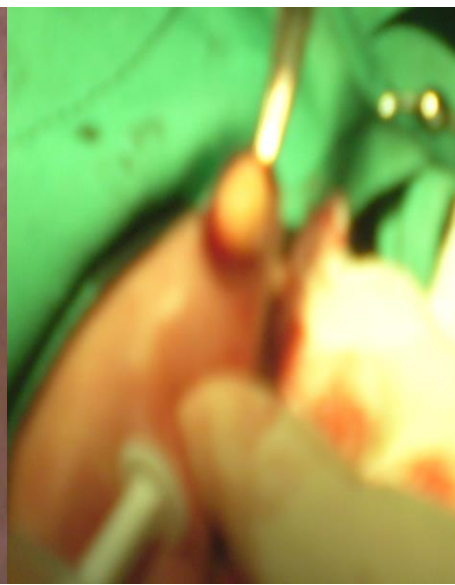

Acné quístico.

**Lesiones elementales secundarias.**

1. **Costras.**



Impétigo contagioso.

2. **Escamas.**



Psoriasis vulgaris.



Dermatitis seborreica.(Amiantacea).



### 3. Soluciones de continuidad.

\* Fisuras

\*Úlceras.

\*Excoriaciones.



Dermatitis atópica.



Úlcera crónica venosa.



Excoriaciones Neuróticas.

### 3. Vegetaciones.



Condiloma acuminado.



Verrugas vulgares.

5. Cicatrices.



6. Atrofia.

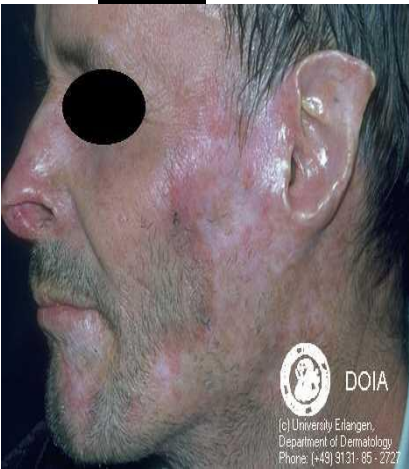

Lupus eritematoso discoide crónico.



Estrías de distensión

7. Esclerosis.



Esclerodermia cutánea. (Morfea).

## **8. Liquenificación.**

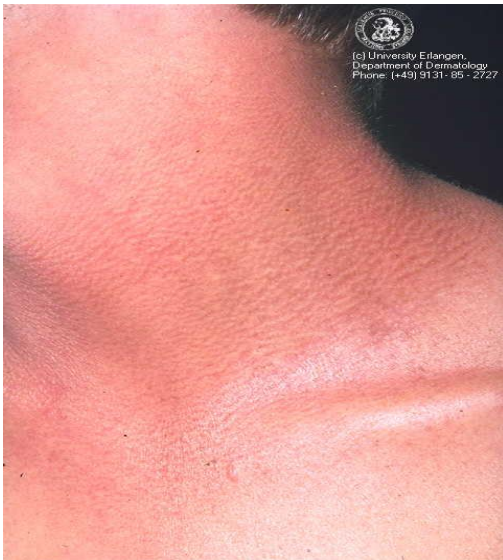

Dermatitis atópica.

## **9. Escaras.**



Escaras de decúbito.



## **Tema # 2. Micosis superficiales.**

### **1. Tiña del cuero cabelludo.**

a. Tiña seca de la cabeza o no inflamatoria.



b. Tiña inflamatoria.



Querion de Celso.

## **2. Tiña de la barba.**

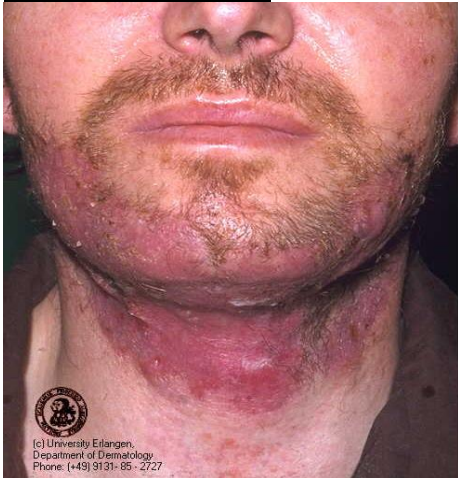

Tiña de la barba circinada



Tiña de la barba inflamatoria

## **3. Tiña del cuerpo.**



Tiña circinada.

## **4. Tiña crural.**



## **5. Tiña de los pies.**



**Tipo crónico intertriginoso.**



**Tipo papuloescamoso crónico.**



**Tipo vesiculoso.**



**Tipo ulcerosa aguda.**



## 5. Tiña de las uñas.



Onychomicosis subungular distal.



Onychomicosis subungular proximal.



Onychomicosis supeficial blanca.



Onychomicosis distrofica total.

## 6. Candidiasis.

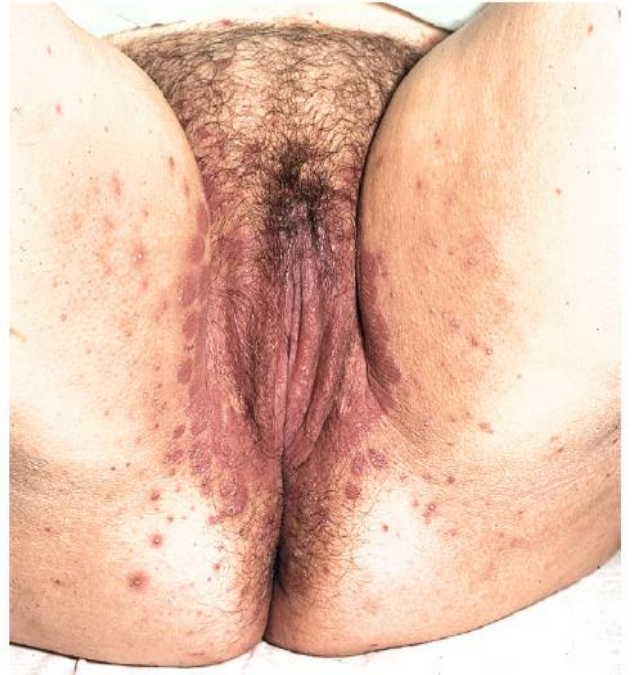

Intertrigo candidiásico



Glositis candidiásica.



Perleche



Muguet





Balanitis candidiásica



Candidiasis de la zona del pañal





Candidiasis de las uñas.

**7. Pitiriasis versicolor.**



Variedad hiperpigmentada.



Variedad hipopigmentada.

## Tema # III. Piodermitis y zooparasitosis.

### .Piodermitis.



Impétigo contagioso ampollar.



Impétigo contagioso superficial.



.Zooparasitosis.

Sarna.

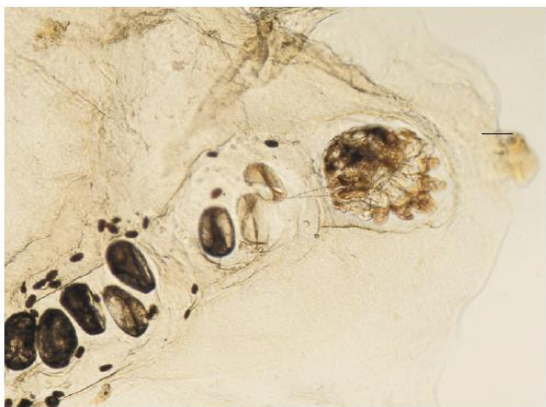



**.Pediculosis.**

**Pediculosis capitis.**



**Pediculosis pubis.**



## Tema IV. Dermatitis y Urticaria.

### Urticaria.



Urticaria aguda .



Urticaria facticia.

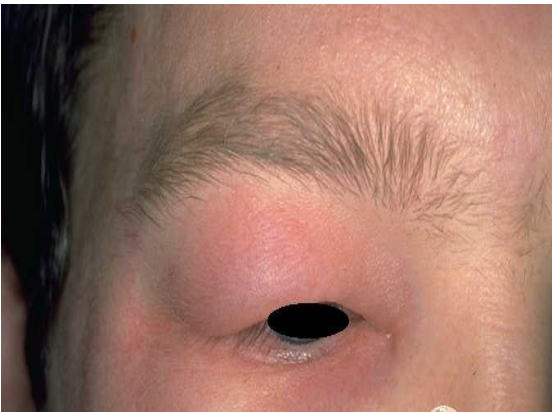

Angioedema.

### Dermatitis de contacto.





**Dermatitis seborreica.**



Dermatitis seborreica dell cuero cabelludo



Forma petaloide.

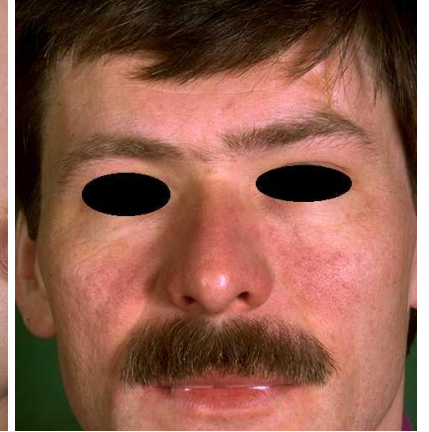

Dermatitis seborreica facial.

**Dermatitis atópica.**



Forma infantil.

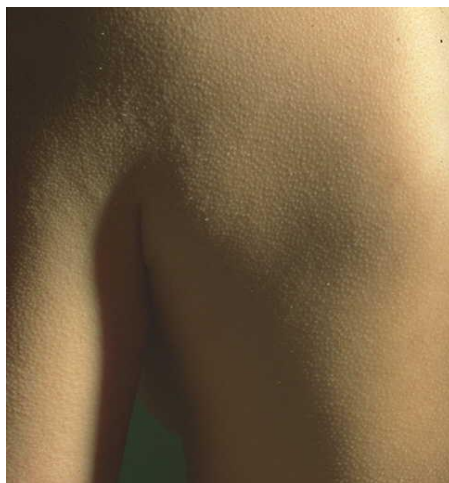

Forma del adulto.



## Tema V. Sífilis.

### Sífilis primaria. (Chancro sifilítico).



**Sífilis secundaria.**



**Sifíldes papuloescamosas.**

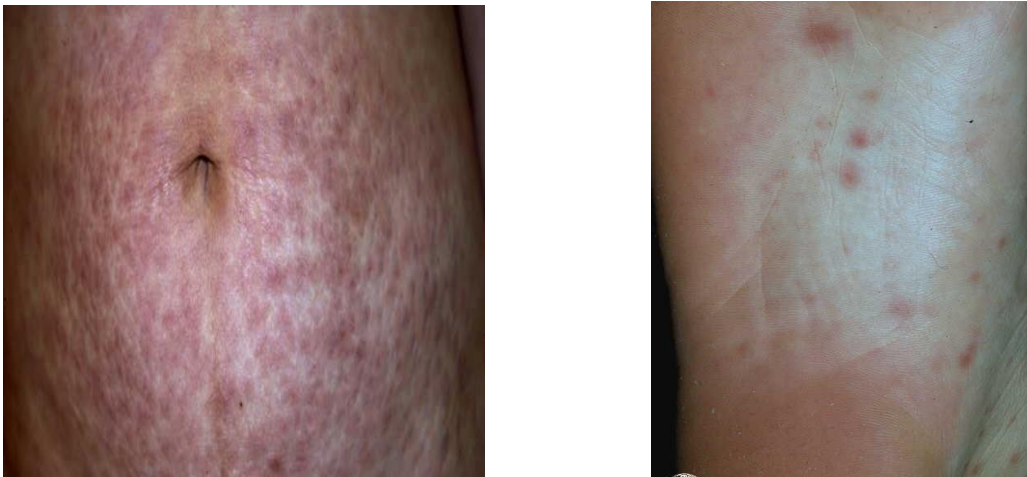

**Roséola sifilítica.**



**Placas opalinas mucosas.**



## Tema VI. Lepra.

### Lepra indeterminada.



### Tuberculoide.



### Lepra Dimorfa.





**Lepra Lepromatosa.**



**Tema VII. Tumores malignos de piel.**

**Carcinoma basal.**



Carcinoma basal pigmentado.



Carcinoma basal globuloso.



Carcinoma basal nódulo ulcerativo





Carcinoma basal terebrante.



Carcinoma basal esclerodermiforme.



Carcinoma basal plano múltiple superficial



**Carcinoma de células escamosas.**



**Melanoma maligno.**



**Lentigo maligno melanoma.**





Melanoma de extensión superficial.



Melanoma maligno nodular.



Melanoma maligno lentiginoso acral.



## Temas de estudio independiente.

### Psoriasis.



Psoriasis vulgaris.

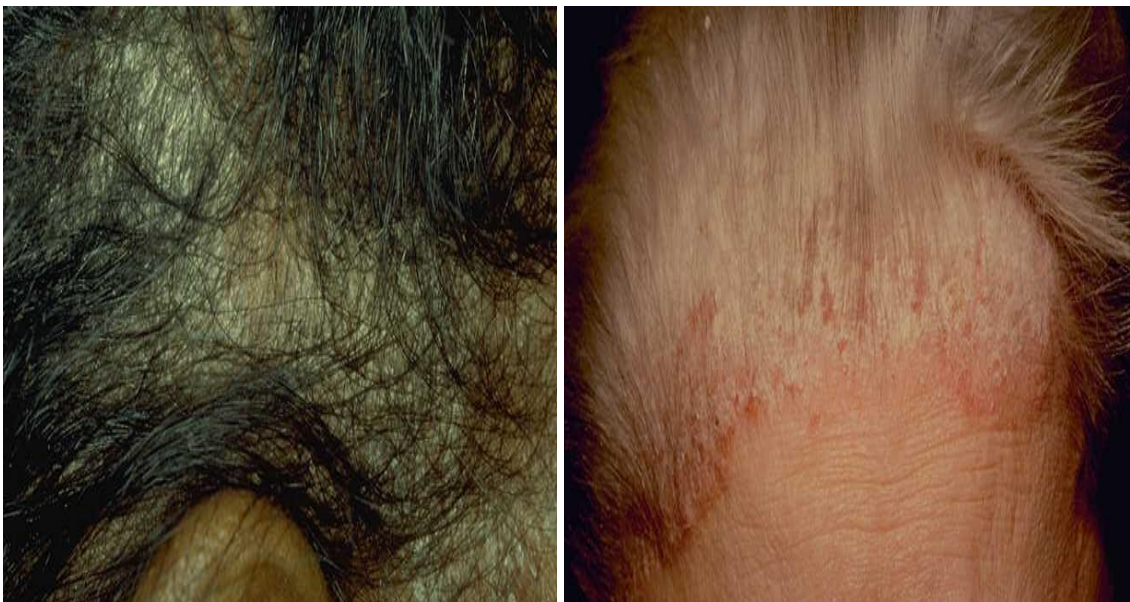

Psoriasis del cuero cabelludo.



Psoriasis facial.



Psoriasis invertida.





Psoriasis genital



Psoriasis palmo plantar.



Psoriasis ungueal.



Psoriasis eritrodérmica.





Psoriasis artropática.

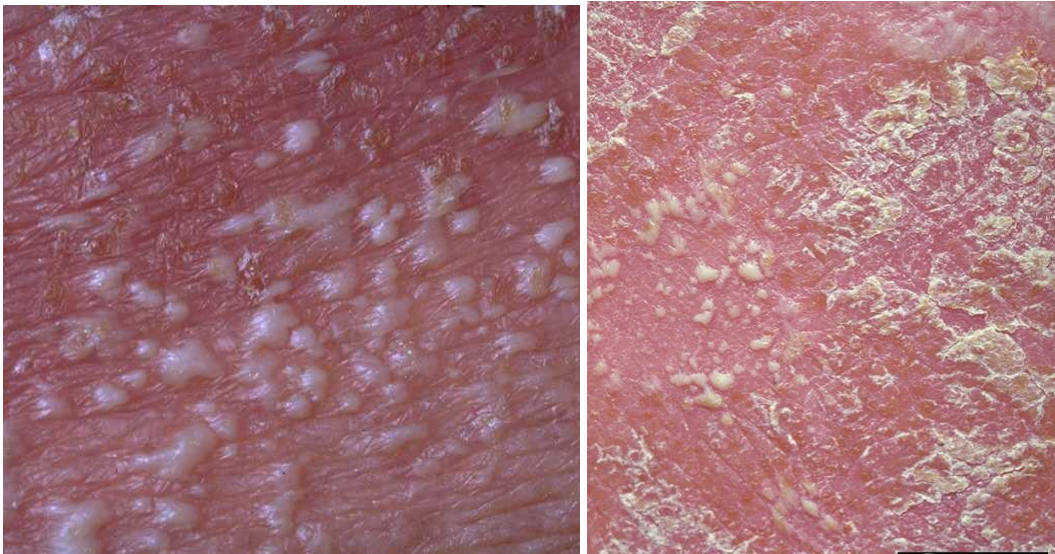

Psoriasis pustulosa.

**Lupus eritematoso crónico discoide.**



**Virosis cutánea.**

**Verrugas.**



Verrugas vulgares.





Verrugas planas.



Verrugas plantares.

**Condiloma acuminado.**

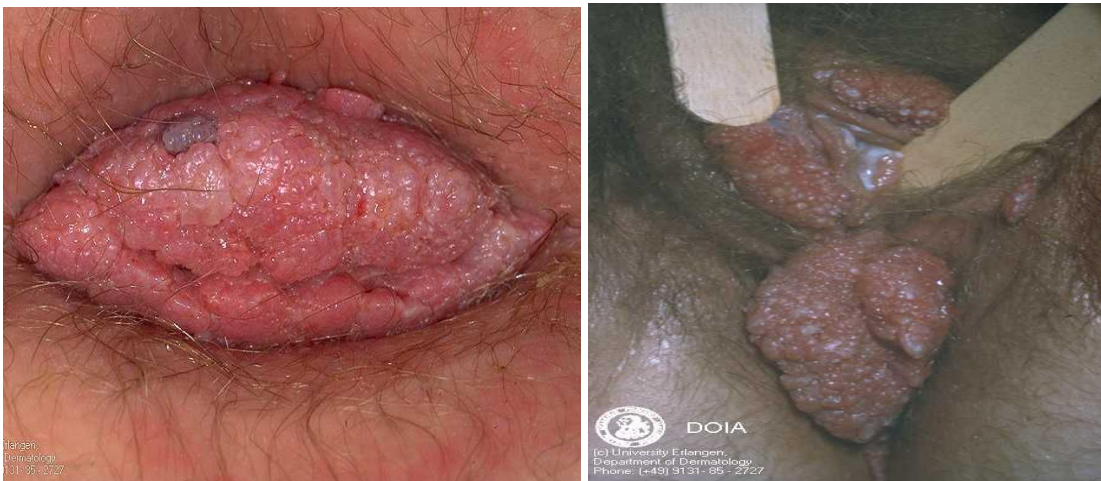

**Condiloma acuminado gigante.**



**Herpes simple.**



---

Herpes simple labial.



---

Herpes simple genital



Herpes simple del dedo.

**Herpes Zóster.**







**Molusco contagioso.**



**Pénfigo.**



Pénfigo vulgar.



Pénfigo seborreico.





Pénfigo foliáceo.

**Manifestaciones cutáneas del SIDA.**



Foliculitis eosinofílica



Herpes simple.



Condiloma acuminado.





Lingua vellosa.



Aftosis.



Herpes zóster en lactante con SIDA.



Herpes simple diseminado.





Dermatitis seborreica.

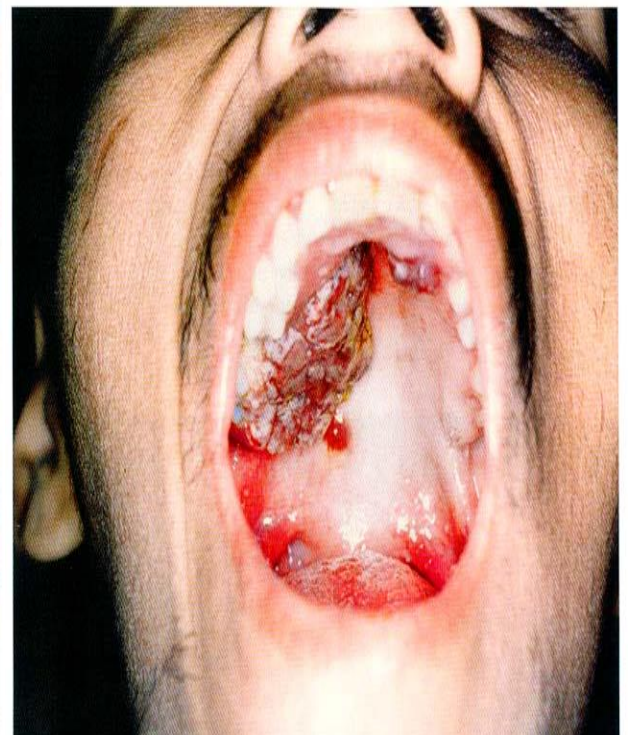

Sarcoma de Kaposi.



Erupción medicamentosa.



Eritema multiforme.



Sífilis primaria.





Herpangina.



Candidiasis oral.

## Acné.



Acné vulgar.



Acné comedoniano.





Acné quístico.



Acné papulopustuloso.



Acné conglobata.