

# Tutorial para vincular el móvil con la laptop para tener conexión de internet a través de datos móviles

LMOR

## AJUSTES

### ACTUALIZACIÓN DE SOFT.. ✕

Pulse aquí para actualizar el firmware a la versión más reciente y usar las últimas funciones.

### Conexiones

Wi-Fi, Bluetooth, Uso de datos,...

### Sonidos y vibración

Sonidos, Vibración, No molestar

### Notificaciones

Bloquear, permitir, priorizar

### Pantalla

Brillo, Pantalla de inicio

### Fondos de pantalla, temas

Fondos de pantalla, Temas, Ícon...

**Conectar el cable del móvil a un puerto USB de la laptop**

**A través de ajustes en el móvil seleccionar conexiones**

## CONEXIONES

### Wi-Fi

Conectar con redes Wi-Fi.

### Bluetooth

Conectar con dispositivos Bluetooth cercanos.

### Uso de datos

### Perfil Fuera de línea

Desactivar las llamadas, los mensajes y Datos móviles.

### Anclaje a red y Zona portá..

### Redes móviles

### Ubicación

Permitir que las aplicaciones y los servicios determinen su ubicación.

**Seleccionar**

< ANCLAJE A RED Y ZONA PORT...

Mobile Hotspot

Desactivado

Anclaje a red USB

USB conectado, verificar para anclar a red

**Seleccionar**

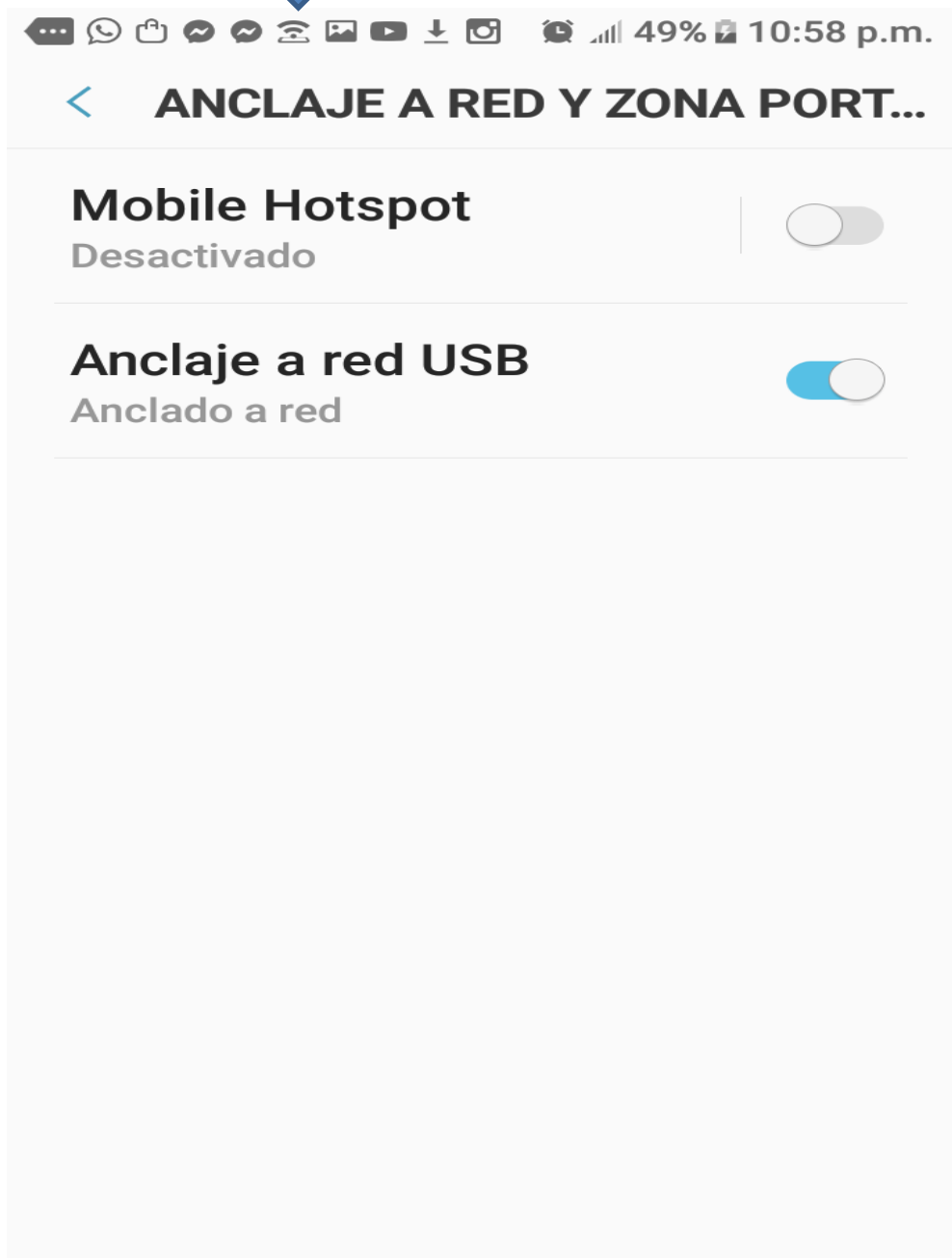

**Ya está activado  
en el teléfono**

**Abrir el explorador de internet en la laptop (en el ejemplo Mozilla Firefox) y dar clip aquí  
Para abrir el menú de la aplicación**

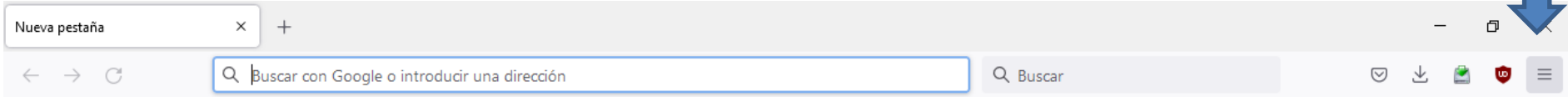
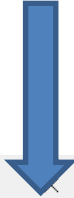

# Seleccionar ajustes

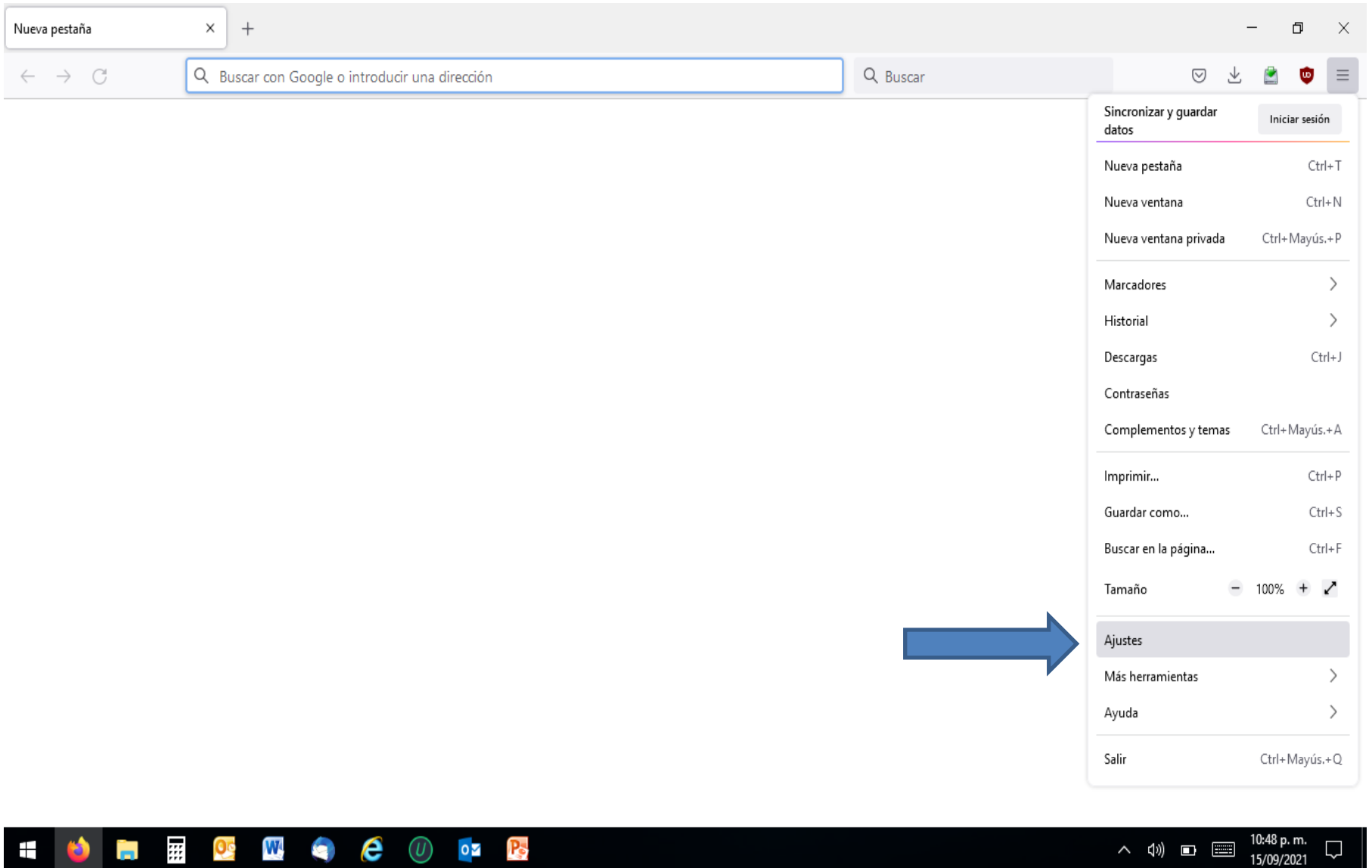

Option	Shortcut
Sincronizar y guardar datos	Iniciar sesión
Nueva pestaña	Ctrl+T
Nueva ventana	Ctrl+N
Nueva ventana privada	Ctrl+Mayús.+P
Marcadores	>
Historial	>
Descargas	Ctrl+J
Contraseñas	
Complementos y temas	Ctrl+Mayús.+A
Imprimir...	Ctrl+P
Guardar como...	Ctrl+S
Buscar en la página...	Ctrl+F
Tamaño	- 100% + ↕
<b>Ajustes</b>	
Más herramientas	>
Ayuda	>
Salir	Ctrl+Mayús.+Q

# Clip en configuración

Ajustes

Firefox about:preferences

Buscar

Buscar en ajustes

General

- Usar desplazamiento automático
- Usar desplazamiento suave
- Mostrar un teclado táctil cuando sea necesario
- Usar siempre las teclas del cursor para navegar dentro de las páginas
- Buscar texto cuando comience a escribir
- Activar controles de vídeo picture-in-picture [Saber más](#)
- Controlar los medios con el teclado, los auriculares o la interfaz virtual [Saber más](#)
- Recomendar extensiones mientras se navega [Saber más](#)
- Recomendar funciones mientras navega [Saber más](#)

Configuración de red

Configurar cómo se conecta Firefox a Internet. [Saber más](#)

Configuración...

Extensiones y temas

Firefox Asistencia

10:50 p. m.  
15/09/2021

# Seleccionar Autodetectar configuración del proxy del sistema

Ajustes

Firefox about:preferences

Configuración de conexión

Configurar acceso proxy a Internet

- Sin proxy
- Autodetectar configuración del proxy para esta red
- Usar la configuración del proxy del sistema
- Configuración manual del proxy

Proxy HTTP proxy.sld.cu Puerto 3128

Usar también este proxy para HTTPS

Proxy HTTPS proxy.sld.cu Puerto 3128

Host SOCKS prox.sld.cu Puerto 3128

SOCKS v4  SOCKS v5

URL de configuración automática del proxy

Recargar

No usar proxy para

Aceptar Cancelar Ayuda

General

Inicio

Buscar

Privacidad & Seguridad

Sincronización

Extensiones y temas

Firefox Asistencia

10:52 p. m. 15/09/2021

# Clip en aceptar

**Configuración de conexión**

**Configurar acceso proxy a Internet**

- Sin proxy
- Autodetectar configuración del proxy para esta red
- Usar la configuración del proxy del sistema
- Configuración manual del proxy

Proxy HTTP: proxy.sld.cu Puerto: 3128

Usar también este proxy para HTTPS

Proxy HTTPS: proxy.sld.cu Puerto: 3128

Host SOCKS: prox.sld.cu Puerto: 3128

SOCKS v4  SOCKS v5

URL de configuración automática del proxy

Recargar

No usar proxy para

Aceptar Cancelar Ayuda

## < USO DE DATOS

USO

**2.4 GB** de datos móviles

1 – 30 de sep.

0 B

100 GB

Advertencia sobre el uso de datos al llegar a 100 GB

### Ahorro de datos

Desactivado

MÓVIL

### Datos móviles

Acceder a Internet mediante la red móvil.

### Uso de datos móviles

2.44 GB usados entre 1 – 30 de sep.

### Ciclo de facturación

**Activar los datos móviles**

**Aquí se puede ver que ya tenemos conexión de internet en la laptop**

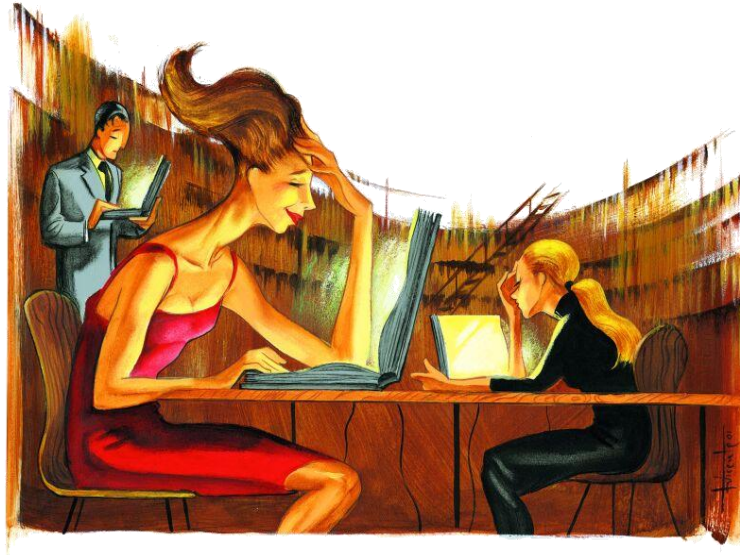

**Y de esta forma ya tenemos conexión en nuestra laptop con los datos móviles del móvil y trabajaremos con más comodidad.**

**Espero les resulte de utilidad.**